

SULIT

NO. KAD PENGENALAN

--	--	--	--	--	--	--	--	--	--	--	--	--	--	--	--	--	--	--	--

ANGKA GILIRAN

--	--	--	--	--	--	--	--	--	--	--	--	--	--	--	--	--	--	--	--

Nama

Tingkatan



JABATAN PELAJARAN NEGERI SELANGOR
PERSIDANGAN KEBANGSAAN PENGETUA SEKOLAH MENENGAH

PROGRAM PENINGKATAN PRESTASI AKADEMIK (2)

1249/2

SIJIL PELAJARAN MALAYSIA 2010

SEJARAH

Kertas 2

Sept./Okt.

2 ½ jam

Dua jam tiga puluh minit

JANGAN BUKA KERTAS SOALAN INI SEHINGGA DIBERITAHU

1. Tulis nombor kad pengenalan dan angka giliran anda pada petak yang disediakan.
2. Kertas soalan ini mengandungi dua bahagian: **Bahagian A dan Bahagian B.**
3. Jawab semua soalan dalam **Bahagian A** dan tiga soalan daripada **Bahagian B.**
4. Jawapan bagi **Bahagian A** hendaklah ditulis pada ruangan yang disediakan dalam kertas soalan.
5. Jawapan bagi **Bahagian B** hendaklah ditulis dalam buku jawapan yang dibekalkan oleh Pegawai Peperiksaan. Sekiranya buku jawapan tidak mencukupi, sila dapatkan helaian tambahan daripada Pegawai Peperiksaan.
6. Ceraikan **Bahagian B** daripada kertas soalan ini. Ikat buku jawapan bersama-sama kertas soalan ini dan serahkan kepada Pegawai Peperiksaan pada akhir peperiksaan.
7. Markah yang diperuntukkan bagi setiap soalan atau ceraian soalan ditunjukkan dalam kurungan.

Untuk kegunaan Pemeriksa			
Kod Pemeriksa:			
Bahagian	Soalan	Markah Penuh	Markah Diperoleh
A	1	10	
	2	10	
	3	10	
	4	10	
B	5	20	
	6	20	
	7	20	
	8	20	
	9	20	
Jumlah			

Kertas soalan ini mengandungi 7 halaman bercetak dan 1 halaman tidak bercetak

[Lihat halaman sebelah
SULIT

Bahagian A

[40 markah]

Jawab semua soalan.

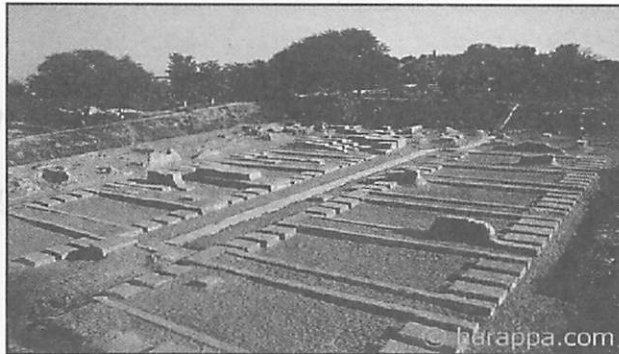

Gambar 1

1 Gambar 1 menunjukkan tinggalan bandar terancang tamadun Indus.

(a) Namakan **dua** bandar terancang tersebut.

(i)

(ii)

[2 markah]

(b) Nyatakan **tiga** ciri bandar terancang dalam tamadun Indus.

(i)

(ii)

(iii)

[3 markah]

(c) Apakah faktor yang mempengaruhi perkembangan bandar tersebut?

.....

[1 markah]

(d) Pada pendapat anda, mengapakah masyarakat Indus dapat membina bandar yang terancang?

(i)

(ii)

[2 markah]

(e) Bagaimanakah amalan sikap keterbukaan tamadun Indus dapat dicontohi dalam memajukan negara kita?

(i)

(ii)

[2 markah]

2 Pelbagai teori dikemukakan oleh sejarawan tentang kedatangan Islam ke Asia Tenggara.

(a) Namakan tokoh-tokoh teori kedatangan Islam ke Asia Tenggara?

(i)

(ii)

[2 markah]

(b) Senaraikan bukti yang menyokong pendapat Islam datang dari China.

(i)

(ii)

(iii)

[3 markah]

(c) Nyatakan dua bukti kedatangan Islam ke Asia Tenggara menerusi India.

(i)

(ii)

[2 markah]

(d) Bagaimanakah pedagang Arab menyebarkan Islam ke Asia Tenggara?

(i)

(ii)

[2 markah]

(e) Pada pandangan anda, apakah persamaan yang terdapat pada ketiga-tiga teori tentang kedatangan Islam ke Asia Tenggara?

.....

[1 markah]

3 Thailand tidak pernah dijajah oleh mana-mana kuasa asing, namun pemerintahnya telah memperkenalkan birokrasi Barat dalam pentadbiran.

(a) Namakan tokoh yang memperkenalkan birokrasi Barat di Thailand.

.....
[1 markah]

(b) Berikan dua jawatan yang disandang oleh penasihat Barat dalam pentadbiran di Thailand.

(i)

(ii)
[2 markah]

(c) Nyatakan dua majlis pentadbiran yang diperkenalkan di Thailand.

(i)

(ii)
[2 markah]

(d) Apakah kesan pemodenan pentadbiran yang dilaksanakan di Thailand?

(i)

(ii)
[2 markah]

(e) Sebagai seorang pemimpin, apakah tindakan yang akan anda lakukan untuk memodenkan pentadbiran negara?

(i)

(ii)

(iii)
[3 markah]

4 Maklumat berikut berkaitan dengan Gerakan Islah.

- Perjuangan oleh Kaum Muda
- Mendapat tentangan Kaum Tua
- Bergerak aktif di Negeri-negeri Selat

(a) Siapakah tokoh dalam Gerakan Islah?

..... [1 markah]

(b) Apakah idea yang disampaikan oleh Kaum Muda untuk memajukan masyarakat?

(i)

(ii) [2 markah]

(c) Jelaskan dua fahaman Kaum Tua yang berkaitan dengan agama Islam.

(i)

(ii) [2 markah]

(d) Nyatakan tindakan sultan di Negeri-negeri Melayu untuk menghalang Gerakan Kaum Muda.

(i)

(ii) [2 markah]

(e) Sebagai generasi muda, apakah sumbangan anda untuk meningkatkan minda masyarakat?

(i)

(ii)

(iii) [3 markah]

HALAMAN KOSONG

Bahagian B

[60 markah]

Jawab tiga soalan sahaja.

- 5 (a) Jelaskan perkembangan sistem mata wang dalam kerajaan Melayu tradisional. [8 markah]
- (b) Nyatakan sistem percukaian yang dilaksanakan pada zaman Kesultanan Melayu Melaka. [6 markah]
- (c) Pada pendapat anda, apakah kepentingan cukai kepada sesebuah negara? [6 markah]
- 6 Kerajaan British telah membawa masuk imigran luar untuk membantu perkembangan ekonomi dalam sektor pertanian dan perlombongan di Tanah Melayu.
- (a) Nyatakan faktor kedatangan buruh dari China dan India ke Tanah Melayu. [6 markah]
- (b) Terangkan cara kemasukan imigran berikut:
- (i) Cina [4 markah]
- (ii) India [4 markah]
- (c) Sebagai generasi muda, apakah peranan anda untuk mengekalkan perpaduan rakyat? [6 markah]
- 7 Rundingan telah diadakan antara pegawai-pegawai kanan Persekutuan Tanah Melayu dengan pegawai-pegawai British dari Sarawak, Sabah dan Singapura dalam usaha menjayakan pembentukan Malaysia.
- (a) Apakah tindakan yang telah diambil oleh Jawatankuasa Perunding Perpaduan Kaum (JPPK) bagi menjayakan penubuhan Malaysia? [4 markah]
- (b) Nyatakan peranan jawatankuasa berikut:
- (i) Suruhanjaya Cobbold [7 markah]
- (ii) Jawatankuasa Antara Kerajaan (JAK) [3 markah]

**[Lihat halaman sebelah
SULIT**

- (c) Pada pendapat anda, apakah ciri-ciri kepimpinan yang ada pada pembesar tempatan dan pegawai British pada masa itu? [6 markah]
- 8 Idea Wawasan 2020 telah dicetuskan oleh Perdana Menteri Dato Seri Dr. Mahathir Mohammad pada 28 Februari 1991.
- (a) Jelaskan matlamat Wawasan 2020. [5 markah]
- (b) Terangkan **lima** cabaran yang dihadapi untuk merealisasikan Wawasan 2020. [10 markah]
- (c) Sebagai warganegara, apakah persediaan anda untuk mencapai wawasan tersebut? [5 markah]
- 9 Perang Dunia Pertama yang berlaku pada 1914-1918 telah meninggalkan kesan besar kepada sejarah dunia.
- (a) Nyatakan faktor yang mencetuskan Perang Dunia Pertama. [8 markah]
- (b) Jelaskan kesan Perang Dunia Pertama. [6 markah]
- (c) Pada pandangan anda, bagaimanakah sesebuah negara dapat mengelakkan pencerobohan kuasa luar? [6 markah]

KERTAS SOALAN TAMAT