Dapatkan Skema di www.banksoalanspm.com

1249/2
Sejarah
Kertas 2
Ogos
2011
2 ½ jam

BAHAGIAN PENGURUSAN
SEKOLAH BERASRAMA PENUH DAN SEKOLAH KECEMERLANGAN
KEMENTERIAN PELAJARAN MALAYSIA

PEPERIKSAAN PERCUBAAN
SIJIL PELAJARAN MALAYSIA 2011

SEJARAH
Kertas 2
Dua jam tiga puluh minit

JANGAN BUKA KERTAS SOALAN INI SEHINGGA DIBERITAHU

1. *Tulis* **nama** *dan* **tingkatan** *pada ruang yang disediakan.*
2. *Kertas soalan ini mengandungi* dua *bahagian*: **Bahagian A** *dan* **Bahagian B**.
3. *Jawab* **semua** *soalan dalam* **Bahagian A** *dan* **tiga** *soalan daripada* **Bahagian B**.
4. *Jawapan bagi* **Bahagian A** *hendaklah ditulis pada ruang yang disediakan dalam kertas soalan.*
5. *Jawapan bagi* **Bahagian B** *hendaklah ditulis dalam kertas jawapan yang dibekalkan oleh pengawas peperiksaan. Sekiranya kertas jawapan tidak mencukupi, sila dapatkan helaian tambahan daripada pengawas peperiksaan.*
6. *Ceraikan* **Bahagian B** *daripada kertas soalan ini. Ikat kertas jawapan bersama-sama kertas soalan ini dan serahkan kepada pengawas peperiksaan pada akhir peperiksaan.*
7. *Markah yang diperuntukkan bagi setiap soalan atau ceraian soalan ditunjukkan dalam kurungan.*

Untuk Kegunaan Pemeriksa			
Bahagian	Soalan	Markah Penuh	Markah Diperoleh
A	1	10	
	2	10	
	3	10	
	4	10	
B	5	20	
	6	20	
	7	20	
	8	20	
	9	20	
Jumlah		100	

Kertas soalan ini mengandungi 8 halaman bercetak

1249/2 © *2011 Hak Cipta Sekolah Berasrama Penuh*

Dapatkan Skema di www.banksoalanspm.com

Bahagian A

[40 *markah*]

Jawab **semua** *soalan*.

1 Peta menunjukkan lokasi Tamadun Indus.

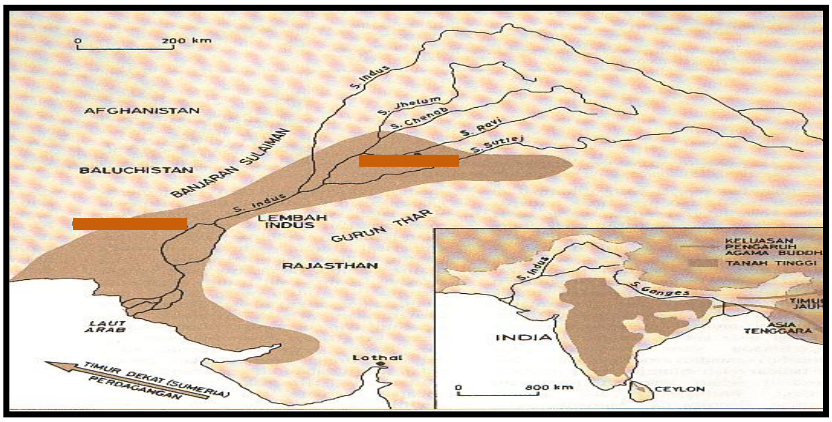

(a) Namakan dua bandar terancang dalam tamadun Indus.

(i) ....

(ii) ....

[2 *markah*]

(b) Apakah keistimewaan bandar tersebut?

(i) ....

(ii) ....

(iii) ....

[3 *markah*]

(c) Bagaimanakah masyarakat Indus berjaya membina bandar terancang?

(i) ....

(ii) ....

(iii) ....

[3 *markah*]

(d) Pada pendapat anda, bagaimanakah mengekalkan kebersihan dan keceriaan bandar?

(i) ....

(ii) ....

[2 *markah*]

[Lihat Halaman Sebelah

1249/2 © *2011 Hak Cipta Sekolah Berasrama Penuh & Sekolah Kecemerlangan*

Dapatkan Skema di www.banksoalanspm.com

2 Garis masa menunjukkan peringkat Zaman Pertengahan di Eropah.

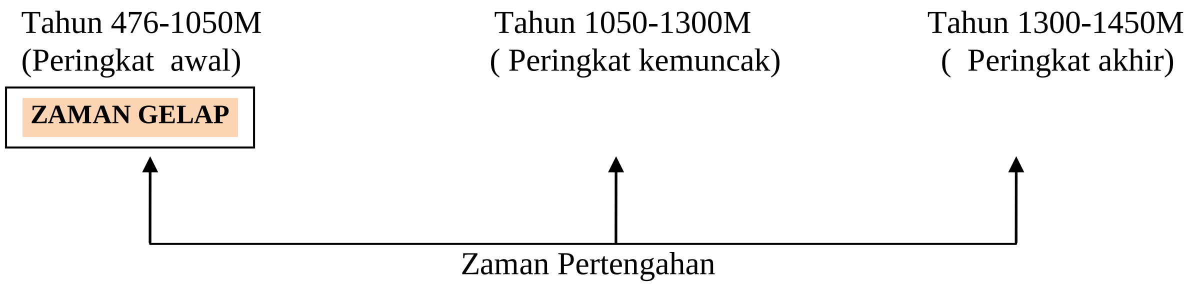

(a) Apakah maksud Zaman Gelap ?

(i) ....

(ii) ....

[2 *markah*]

(b) Berikan **tiga** ciri Zaman Gelap di Eropah.

(i) ....

(ii) ....

(iii) ....

[3 *markah*]

(c) Nyatakan persamaan antara sistem feudalisme di Eropah dengan masyarakat Melayu tradisional.

(i) ....

(ii) ....

(iii) ....

[3 *markah*]

(d) Nyatakan nilai kehidupan yang boleh anda pelajari daripada sejarah Zaman Gelap di Eropah.

(i) ....

(ii) ....

[2 *markah*]

1249/2 © *2011 Hak Cipta Sekolah Berasrama Penuh & Sekolah Kecemerlangan*

Dapatkan Skema di www.banksoalanspm.com

3 Akhbar yang diterbitkan pada tahun 1930-an memainkan peranan penting dalam melahirkan semangat kebangsaan dalam kalangan orang Melayu.

(a) Namakan **dua** akhbar tersebut.

(i) ....

(ii) ....

[2 *markah*]

(b) Nyatakan **tujuan** isu-isu tersebut dibangkitkan?

(i) ....

[1 *markah*]

(c) Apakah **saranan** akhbar tersebut untuk memajukan pendidikan?

(i) ....

(ii) ....

[2 *markah*]

(d) Jelaskan persoalan politik yang telah diutarakan melalui akhbar tersebut?

(i) ....

(ii) ....

(iii) ....

[3 *markah*]

(e) Andaikan anda seorang penulis cadangkan tema penulisan yang dapat menaikkan imej negara kita.

(i) ....

(ii) ....

[2 *markah*]

1249/2 © *2011 Hak Cipta Sekolah Berasrama Penuh & Sekolah Kecemerlangan*

Dapatkan Skema di www.banksoalanspm.com

4 Perlembagaan merupakan undang-undang tetinggi yang menjadi asas kepada pembentukan sesebuah kerajaan

(a) Apakah yang dimaksudkan dengan keluhuran perlembagaan?

....

[1 *markah*]

(b) Senaraikan **dua** kepentingan perlembagaan?

(i) ....

(ii) ....

[2 *markah*]

(c) Bagaimanakah pindaan terhadap perubahan sempadan negeri dan kawarganegaraan dilakukan?

(i) ....

(ii) ....

[2 *markah*]

(d) Beri **tiga** tujuan pindaan perlembagaan?

(i) ....

(ii) ....

(iii) ....

[3 *markah*]

(e) Pada pendapat anda, apakah yang akan terjadi sekiranya sesebuah negara tidak mempunyai perlembagaan?

(i) ....

(ii) ....

[2 *markah*]

1249/2 © *2011 Hak Cipta Sekolah Berasrama Penuh & Sekolah Kecemerlangan*

Dapatkan Skema di www.banksoalanspm.com

Bahagian B

[60 *markah*]

Jawab **tiga** *soalan sahaja.*

5 Piagam Madinah atau Sahifah Madinah 622M merupakan sebuah perlembagaan bertulis yang telah dirangka oleh Nabi Muhammad SAW berdasarkan wahyu Allah.

(a) Terangkan kandungan Piagam Madinah. [8 *markah*]

(b) Jelaskan kepentingan Piagam Madinah kepada keharmonian masyarakat Islam Madinah. [8 *markah*]

(c) Apakah iktibar yang boleh dicontohi daripada sikap masyarakat Madinah? [4 *markah*]

6 Pengenalan ekonomi komersial → Kemasukan buruh China dan India

(a) Apakah faktor yang mendorong buruh Cina dan India ke Tanah Melayu sejak abad ke - 19 hingga awal abad ke-20 ? [8 *markah*]

(b) Terangkan cara kemasukan buruh Cina dan India ke Tanah Melayu pada abad ke – 19. [8 *markah*]

(c) Berdasarkan pengetahuan sejarah anda, bagaimanakah kepelbagaian budaya dan latar belakang setiap kaum dapat disepadukan di negara ini? [5 *markah*]

 © *2011 Hak Cipta Sekolah Berasrama Penuh & Sekolah Kecemerlangan*

Dapatkan Skema di www.banksoalanspm.com

7 Perjanjian Persekutuan Tanah Melayu 1957 telah ditandatangani oleh Raja-raja Melayu dengan pihak British pada 15 Ogos 1957.

(a) Nyatakan isu penting yang menjadi panduan Suruhanjaya Reid dalam membentuk perlembagaan Persekutuan Tanah Melayu yang merdeka. [5 *markah*]

(b) Jelaskan isi-isi penting perjanjian Pesekutuan Persekutuan Tanah Melayu 1957. [10 *markah*]

(c) Berdasarkan pengetahuan sejarah anda, apakah kelebihan negara persekutuan? [5 *markah*]

8

> "Sebagai satu bangsa, Malaya hari ini sedar bahawa Malaya tidak dapat berdiri sendiri dan hidup bersendirian. Lambat-laun Malaya akan dapat mencari persefahaman dengan British dan dengan rakyat di Wilayah Singapura, Borneo Utara, Brunei dan Sarawak"
>
> **Tunku Abdul Rahman Putra Al Haj**

(a) Terangkan faktor ekonomi dan sosial ke arah pembentukan Malaysia 1963. [8 *markah*]

(b) Jelaskan reaksi negara luar berikutan cadangan tersebut.

(i) Indonesia [4 *markah*]

(ii) Filipina [4 *markah*]

(c) Pada pandangan anda, bagaimanakah generasi muda kini dapat mempertahankan kedaulatan Malaysia . [4 *markah*]

Dapatkan Skema di www.banksoalanspm.com

9 Perang Dunia Pertama telah meninggalkan kesan yang besar kepada sejarah dunia.

(a) Jelaskan faktor-faktor yang membawa kepada berlakunya Perang Dunia Pertama.

[6 *markah*]

(b) Huraikan kesan-kesan Perang Dunia Pertama.

[8 *markah*]

(c) Berdasarkan pengetahuan sejarah anda, apakah keburukan peperangan kepada peradaban dunia ?

[6 *markah*]

KERTAS SOALAN TAMAT